

Fassadenschnitt - FS4 | Bühnenrückbereich | 1:25

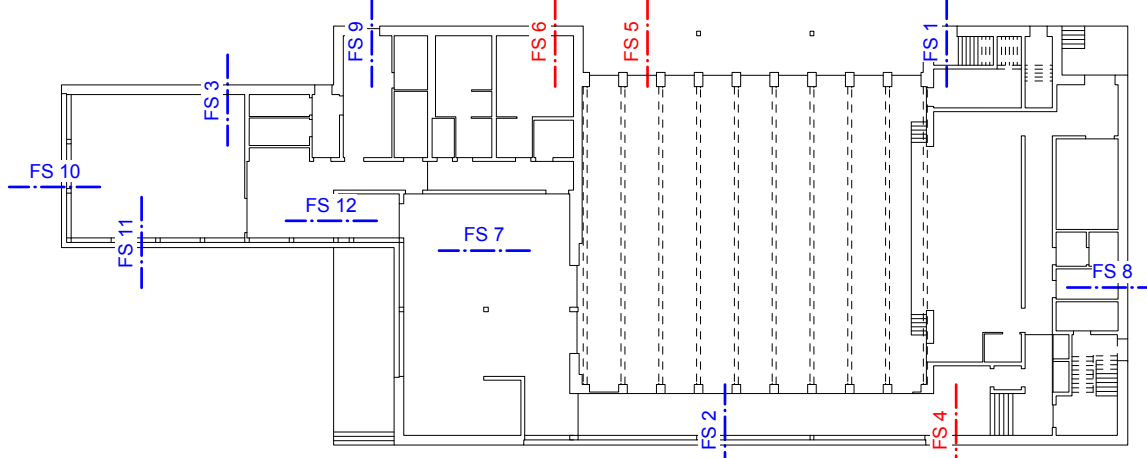

Piktogramm Fassadenschnitte | 1:500

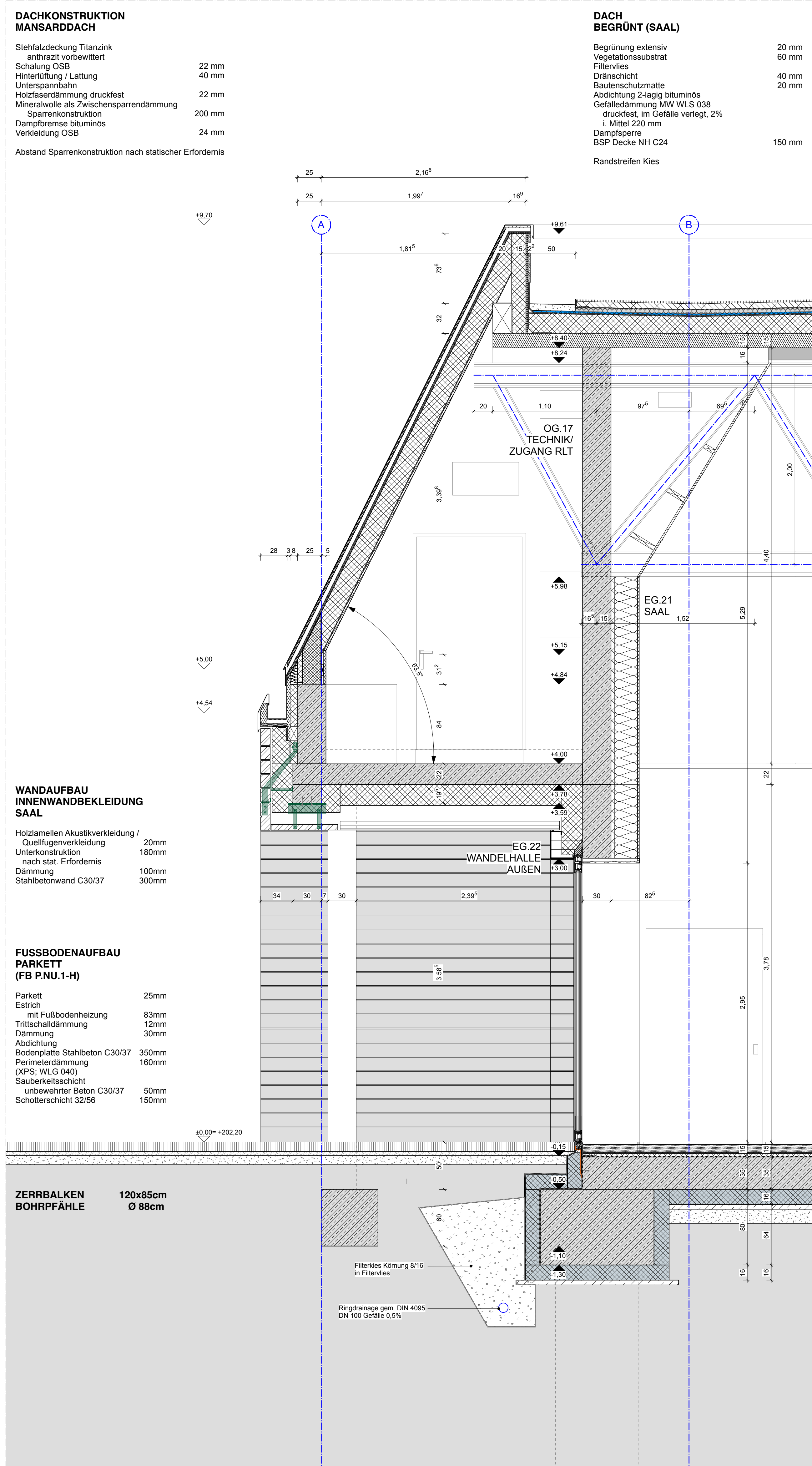

Fassadenschnitt - FS5 | Wandelhalle außen | 1:25

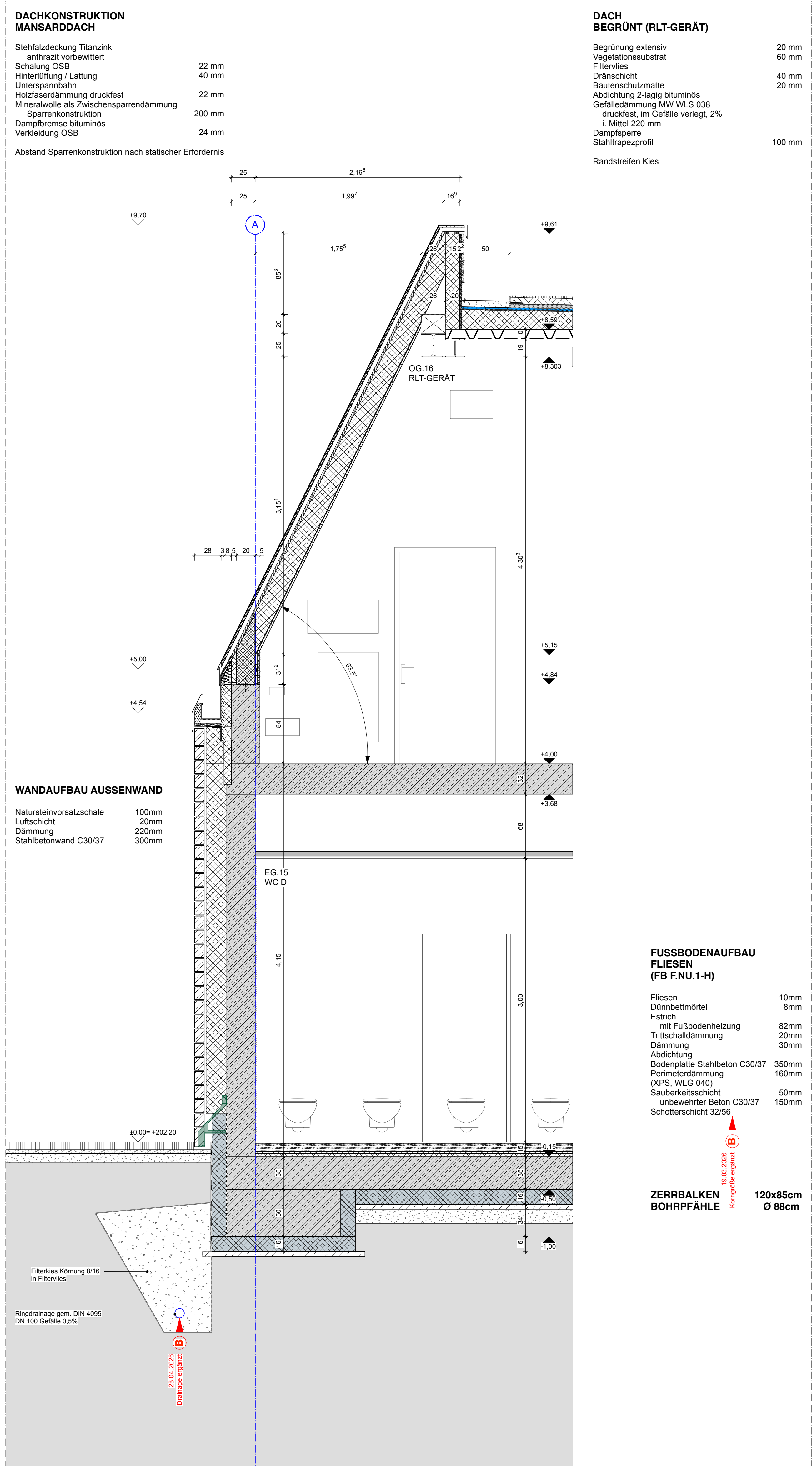

Fassadenschnitt - FS6 | Konferenz | 1:25

Schraffuren und Symbole	Brandschutz
WU-Beton	BW Brandwand
Stahlbeton	F30 (feuerhemmend)
Beton-Fertigteil	F60 (hochfeuerhemmend)
Mauerwerk	F90 A (feuerbeständig)
Beton unbewehrt	Notwendiger Flur
Sauberkeitschicht	Notwendiger Treppenraum
Dämmung hart	Nutzungseinheiten
Dämmung weich	Fluchweg
Dämmung Perimeter	Feuerwehr Aufstellflächen
Dämmung Trittschall	Zufahrt
Holz	
Klinker	
Putz	
Trockenbau	
GIS-Wände HLS	
GK-Wände Trockenbau	
Erdreich/Boden gewachsen	
Kies/Spillt	
Sand	
Schotter	
Abstandsflächen	
Abbruch	
Ergänzung	
Frischbetonverbundfolie	

Durchbrüche / Schlitze
D/D Deckendurchbruch
WD Wanddurchbruch
BD Bodendurchbruch
FD Fundamentdurchbruch
DA Deckenaussparung
WA Wandaussparung
BV Bodenervertiefung
FA Fundamentaussparung
WN Wandnische

Koten
OKFFB Oberkante Fertigfußboden
OKRFB Oberkante Rohfußboden
UKFD Unterseite Fertigdecke
UKRD Unterseite Rohdecke
UKUZ Unterseite Unterzug
UKST Unterseite Sturz
FBR Brüstung fertig
RBR Brüstung roh
Planysymbole
Indexpfeil
Schnittmarke
Sichtbetonklasse
Detailverweis

Baustoffklassen
A1 nicht brennbare Baustoffe
A2 nicht brennbare Baustoffe
B1 mit brennbaren Bestandteilen schwerentflammbare Baustoffe
B2 normalentflammbare Baustoffe
B3 leichtentflammbare Baustoffe

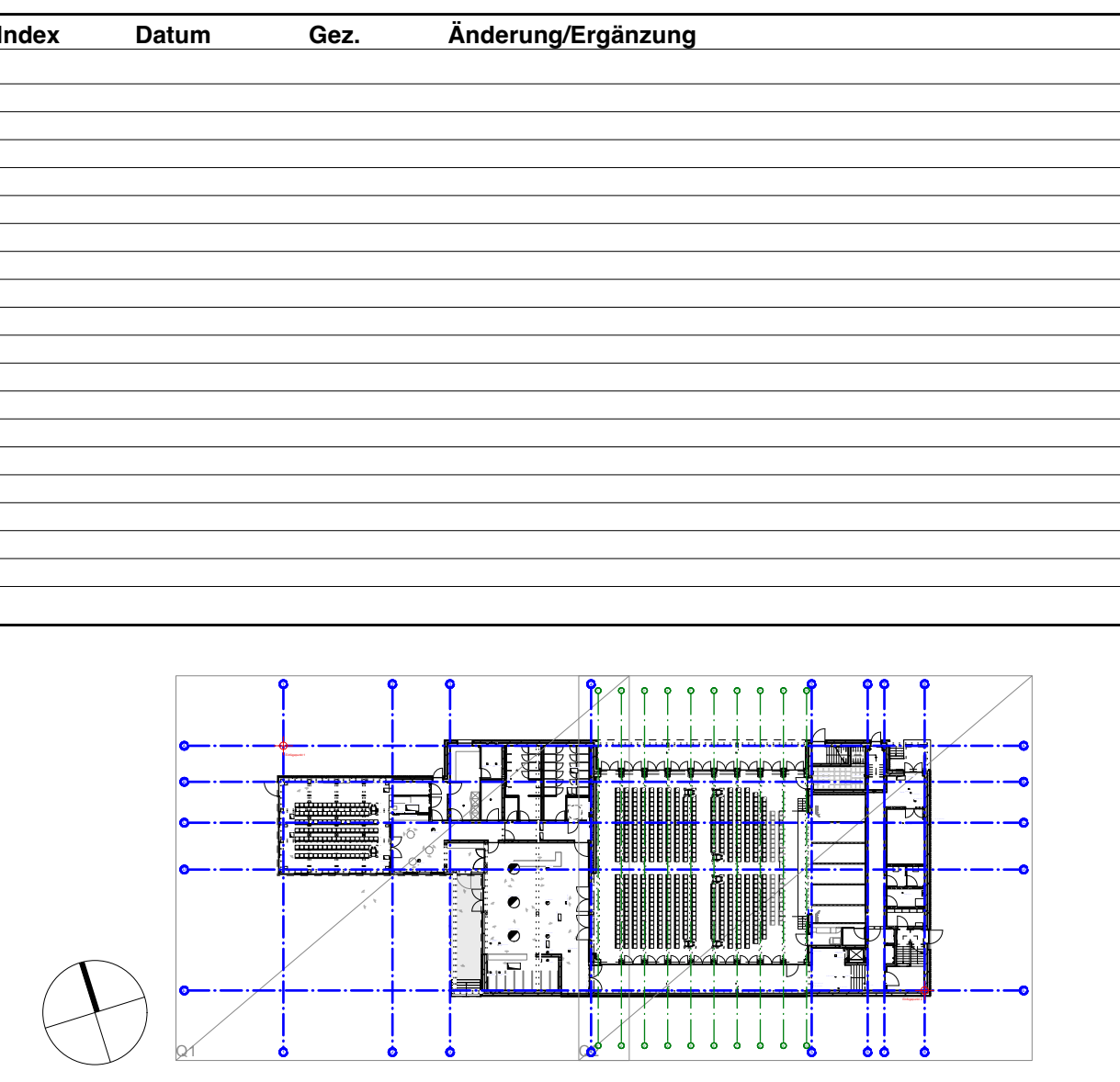

Festlegung Bezugshöhe OKFFB Erdgeschoss $\pm 0.000 = 202.20 \pm 0.00$

Projekt
Neue Festhalle Saarwellingen
Wilhelmstraße 1, 66793 Saarwellingen

Bauherr
Gemeinde Saarwellingen
Schlossstraße 1
66793 Saarwellingen
Tel +49 (0)6838 - 9007 0
Fax +49 (0)6838 - 9007 112
Mail info@saarwellingen.de

Architekt
Bayer & Stöbel Architekten
Alten Kesselhaus / Pfaff-Anwal
Saarwellingen-Str. 2
66793 Saarwellingen
Tel +49 (0)6831 - 310 717 0
Fax +49 (0)6831 - 310 717 20
Mail mail@bayerundstoebel.de

Projektsteuerung
Drees & Sommer Luxembourg SARL
Rue de la Poste 1
L-3900 Munsbach
Tel +352 (0)81 - 967 55 90
Fax +352 (0)81 - 967 55 90
Mail info@luxembourg@drees.com

Statik
Schweizer GmbH - Beratende Ingenieure
Am Steiner 17
66121 Saarbrücken
Tel +49 (0)681 - 967 30 0
Fax +49 (0)681 - 967 30 30
Mail info@schweizer-ingenieur.de

TGA
Famis GmbH
Präsidentenstraße 19
66111 Saarbrücken
Tel +49 (0)681 - 967 100 0
Fax +49 (0)681 - 967 100 1
Mail info@famis-gmbh.de

Planinhalt
Fassadenschnitte FS 4-6

Plan-Nr.	5-AR-DT-FA-501-00 0
Dat.	370-A-5-0-vwx
Maßstab	1:25
Planerstellung	31.10.2025
Bearbeiter	FRS / HO